Фронтоны по осям 1, 5

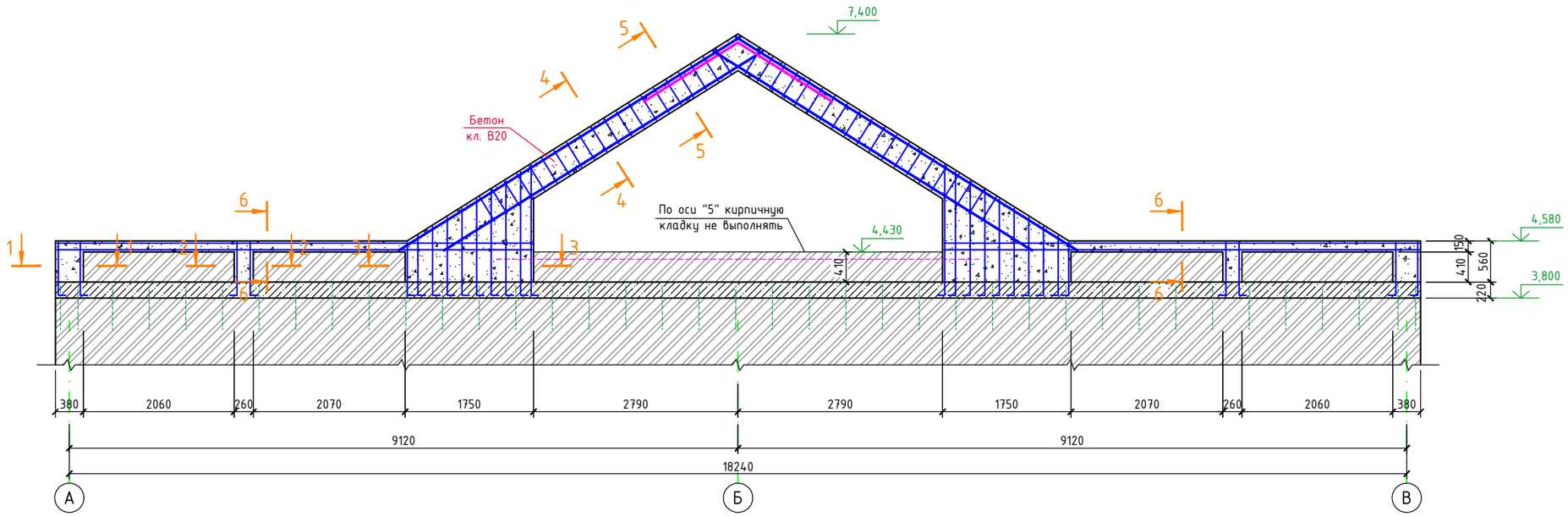

1-1

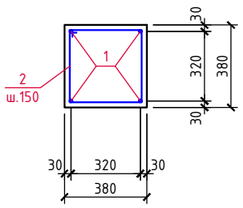

2-2

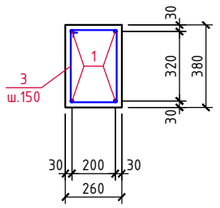

3-3

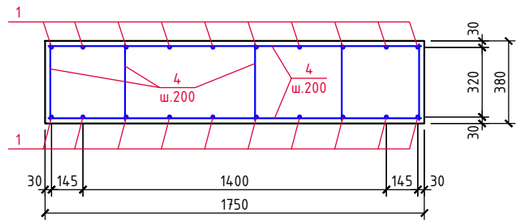

4-4

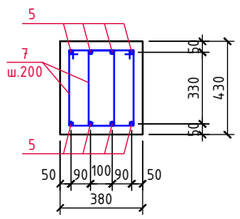

5-5

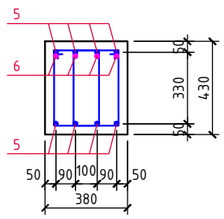

6-6

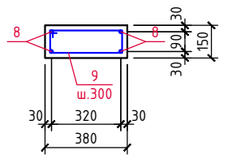

Спецификация материалов на один фронтон

Марка, поз.	Обозначение	Наименование	Кол. шт.	Вес ед.кг.	Примеч.
1	ГОСТ 34028-2016	Ф12 А500С, Lобщ.=80,0м	-	0,888	71,1кг
2	-----//-----	Хомут 415 415 340 340 из Ф6 А240, L=1510	4	0,34	1,4кг
3	-----//-----	Хомут 415 295 220 340 из Ф6 А240, L=1270	4	0,28	1,1кг
4	-----//-----	Ф6 А240, Lобщ.=52,0м	-	0,222	11,5кг
5	-----//-----	Ф18 А500С, Lобщ.=96,0м	-	2,0	192,0кг
6	-----//-----	Ф18 А500С, L=3000	4	6,0	24,0кг
7	-----//-----	Хомут 430 290 215 355 из Ф6 А240, L=1290	80	0,29	23,2кг
8	-----//-----	Ф10 А500С, Lобщ.=56,0м	-	0,617	34,6кг
9	-----//-----	Хомут 235 410 335 160 из Ф6 А240, L=1140	44	0,25	11,0кг
		Бетон кл. В20	-	-	3,3м³

Изм.	Кол.уч.	Лист	N док.	Подпись	Дата
ГИП		Криулина			06.21
Гл. констр.		Паленый			06.21
Исполнит.		Бушман			06.21
Н. контр.		Рукинова			06.21

-КР

ферма (Санпропускник)

Стадия	Лист	Листов
П	9	

Фронтоны по осям 1, 5

ООО "ГЕОпроект"

Согласовано

Взам.инв.№

Подпись и дата

Инв.№ подл.